

**RADIOLOGIA DIGITALE  
ODONTOIATRICA 3D E  
CENTRO MEDICO-DIAGNOSTICO  
POLISPECIALISTICO CON  
PUNTO PRELIEVI**

## Chi siamo

Raymed nasce come studio di radiologia digitale odontoiatrica, specializzato in radiologia odontoiatrica e maxillo-facciale. Oggi si evolve diventando un Centro Medico Diagnostico Polispecialistico. Per quanto riguarda la radiologia dentale, la gamma di esami proposti, l'esperienza degli operatori, l'utilizzo di tecnologie all'avanguardia e di software specifici assicurano esami radiografici di elevato valore diagnostico, in grado di evidenziare anche i più piccoli particolari anatomici e consentono al medico curante di disporre delle nozioni anatomiche necessarie a definire i trattamenti odontoiatrici, ortodontici, implantologici e chirurgici. Le tecnologie adottate garantiscono al paziente la minor esposizione alle radiazioni ionizzanti possibile la quale equivale ad una riduzione fino a oltre il 60% rispetto agli esami tradizionali.

# ORGANIGRAMMA

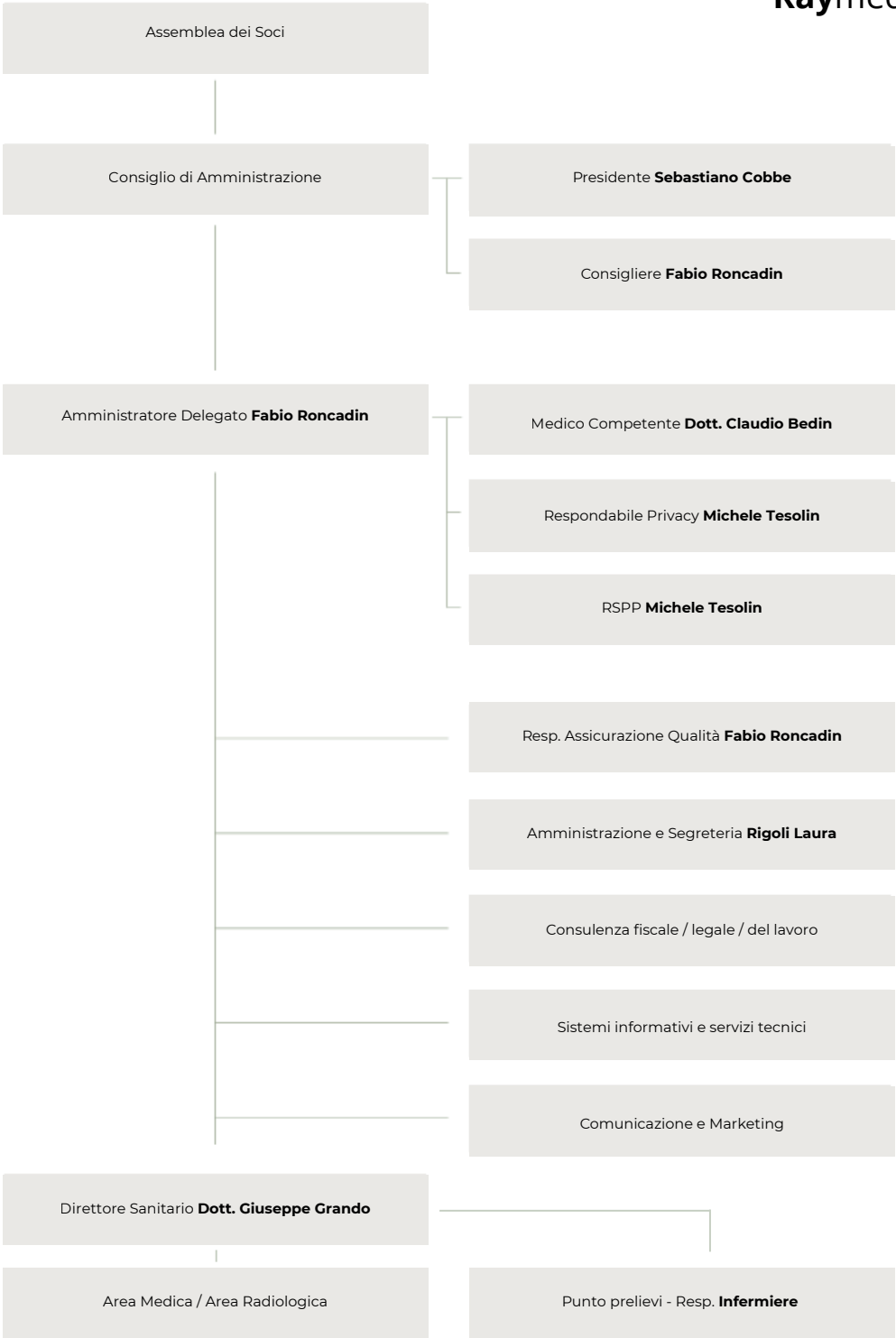



**ANALISI DI ROUTINE -  
SPECIALISTICA - TEST PER  
ALLERGIE ED  
INTOLLERANZE - IUNIC -  
TOSSICOLOGIA -  
MICROBIOLOGIA -  
CITOLOGIA E ISTOLOGIA  
PATOLOGICA - ANALISI  
LIQUIDO SEMINALE -  
TAMPONI MOLECOLARI  
COVID - TEST DI GENETICA  
MEDICA**

# AREA MEDICA

Direttore Sanitario **Dott. Giuseppe Grando**

## DIAGNOSTICA PER IMMAGINI

**Specialisti:**  
Dott. Agostino Sergio

**Elenco prestazioni:**  
Ecografia articolare - ecografia addome completo - ecografia addome inferiore/pelvica - ecografia addome superiore - ecografia alle mammelle - ecografia capo-collo - ecografia dei cavi ascellari - ecografia cute - ecografia dei linfonodi del collo - ecografia dell'aorta addominale - ecografia inguine - ecografia muscolare - ecografia muscolo-tendinea - ecografia prostatica transrettale - ecografia dello scroto - ecografia dei testicoli - ecografia dei testicoli con color doppler - ecografia tiroidea - color doppler e doppler pw tronchi sovraortici

## ORTOPEDIA E TRAUMATOLOGIA

**Specialisti:**  
Dott. Paolo Lovato

**Elenco prestazioni:**  
Visita ortopedica (spalla, anca, ginocchio, piede) - infiltrazioni - mesoterapia antalgica

## REUMATOLOGIA

**Specialisti:**  
Dr.ssa Giulia Bonasera

**Elenco prestazioni:**  
Visita reumatologica - infiltrazioni - mesoterapia antalgica

## FISIOTERAPIA

**Specialisti:**  
Dott. Matteo Roncadin

**Elenco prestazioni:**  
Valutazione fisioterapia - Tecarterapia - Fisiokinesiterapia attiva e passiva - Rieducazione motoria individuale - Rieducazione posturale globale

## DERMATOLOGIA

**Specialisti:**  
Dr.ssa Roberta Vezzoni

**Elenco Prestazioni:**  
Visita dermatologica - Mappatura nevi - Videodermatoscopia digitale - Peeling - Visita tricologica - Diagnosi e trattamento delle malattie degli annessi cutanei - Diagnosi e trattamento delle malattie sessualmente trasmesse

## ENDOCRINOLOGIA E MALATTIE DELLA TIROIDE

**Specialisti:**  
Dott. Giuseppe Felace

**Elenco prestazioni:**  
Visita endocrinologica - Malattie della tiroide/paratiroidi - Iperprolattinemie - Iperandrogenismo femminile - Ginecomastia - Menopausa - Osteoporosi

## DIABETOLOGIA

**Specialisti:**  
Dott. Giuseppe Felace

**Elenco prestazioni:**  
Visita diabetologica - Visita e consulenza per sindrome metabolica, dislipidemie, obesità e sovrappeso - Valutazione dello stato nutrizionale e programma dietetico - Esame misurazione massa corporea - Visita internistica

## EPATOLOGIA

**Specialisti:**  
Dott. Luigi Gabriele Tommasi

**Elenco prestazioni:**  
Visita per malattie mediche e oncologiche epatiche - Ecografia epatica

## Cosa portare:

I pazienti sono invitati a portare, il giorno dell'appuntamento, la richiesta del medico e la documentazione radiografica già in possesso e sono tenuti ad informare il personale dello studio di terapie in atto, patologie specifiche e dell'eventuale stato di gravidanza o allattamento

Raymed



## AREA RADIODIAGNOSTICA

### RADIOLOGIA DENTALE CCD

**Elenco prestazioni:**

Tutti le proiezioni ad uso odontoiatrico, ortodontico e gnatologico eseguibili con ortopantomografia e con teleradiologia.

### PIANI DI TRATTAMENTO ORTODONTICI E RELATIVE CONSULENZE

### TOMOGRAFIA COMPUTERIZZATA VOLUMETRICA

**Elenco prestazioni:**

Tomografia volumetrica computerizzata di arcate superiore ed inferiore, ATM morso aperto e chiuso, seni mascellari, 3D del complesso maxillo facciale, con reperi per uso implantologico

### ANALISI CEFALOMETRICHE

**Elenco prestazioni:**

Ricketts, Jarabak, Bergen, Björk, Steiner, Frankfurt, Sato



## CENTRO POLISPECIALISTICO DIAGNOSTICO RAYMED

### **Dove siamo**

Via Nazario Sauro, 1  
33170 Pordenone PN Italia

### **Orari di apertura**

lunedì - mercoledì - venerdì  
dalle **14.30** alle **19.00**  
martedì e giovedì  
dalle **8.00** alle **13.00**

### **Per prenotazioni**

chiamaci al 04341680078 o al 04341906500  
Mandaci una mail a  
[info@raymedsrl.com](mailto:info@raymedsrl.com)  
visita il sito  
[www.raymedsrl.com](http://www.raymedsrl.com)